Flawless

Flawless

by Shinshinhye

G-GIMANA? KITA SAMA SEKALI NGGAK NGERTI SIAPA.. NGGAK ADA PETUNJUK JUGA...

KAMU TAHU BEBERAPA ORANG YANG KELIHATAN MENCURIGAKAN NGGAK?

NGGAK SIH....

contacts detail-

aba-

ark-

cik-

dan-

fa-

TAP

TAP

ORANG YANG KAMU KENAL? MUNGKIN NGIKUTIN KITA DI TOKO ES KRIM KEMARIN ...

double tap to contin-

TAP

TAP

piiip

SIAPA? NGGAK ADA...

...!

'MASA DIA..?

ADIK IPAR~

KE SINI DONG..

!?

UH....
KAK EL..
KAK FABI

SUDAH DATANG..

HALO ADIK IPAR..

GOO

OOO ~~

AACK!

AA-AKU SALAH APA LAGI?!!

NGGAK KOK, HAHAHA, DUDUK AJA DULU...

KAMI CUMA MAU NANYA-NANYA SEDIKIT ...

HEHE

S2 Chapter 29

Di Belakang Panggung (4)

..TELEPON?

WAKTU DI TOKO ES KRIM KEMARIN, KAMU KAYAKNYA NELPON SESEORANG, ATAU BUKAN?

AKU INGAT MAU NANYA ITU KEMARIN....

TELPON?

TOKO ES....

...AH?

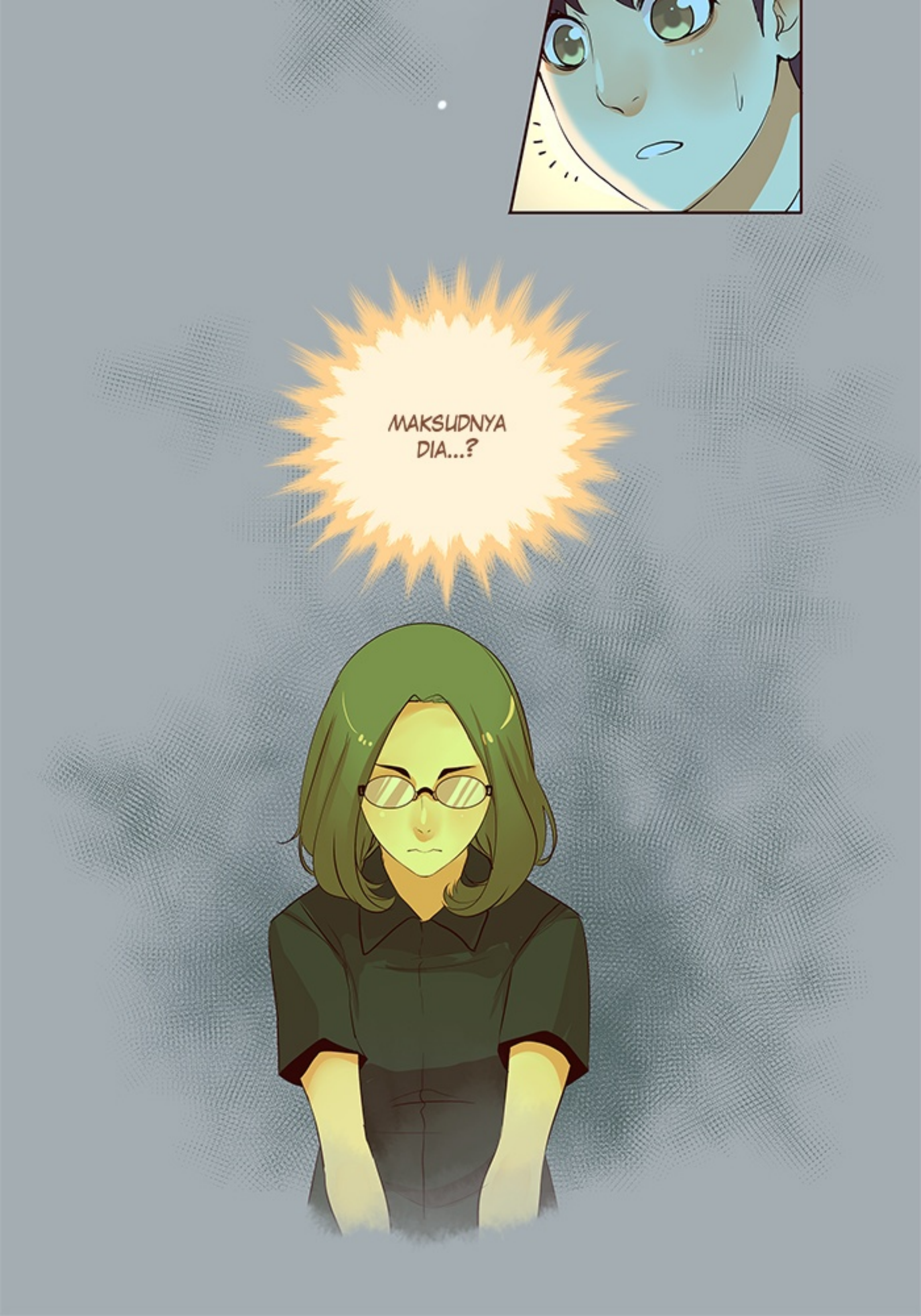
MAKSUDNYA DIA...?

CEWEK STALKER YANG KUTEMUI DI TOKO ES KRIM ITU...

BTW.. KAKAK KOK DIEM AJA SIH?

AKU DOANG YANG NGOMONG, NGGAK NYAMAN NIH..

KENALAN GITU YUK, NAMA, UMUR.. TEMPAT TINGGAL..

ERMMM..

.....

ATAU..?
NGGAK MUNGKIN,
TAPI JANGAN-JANGAN
....

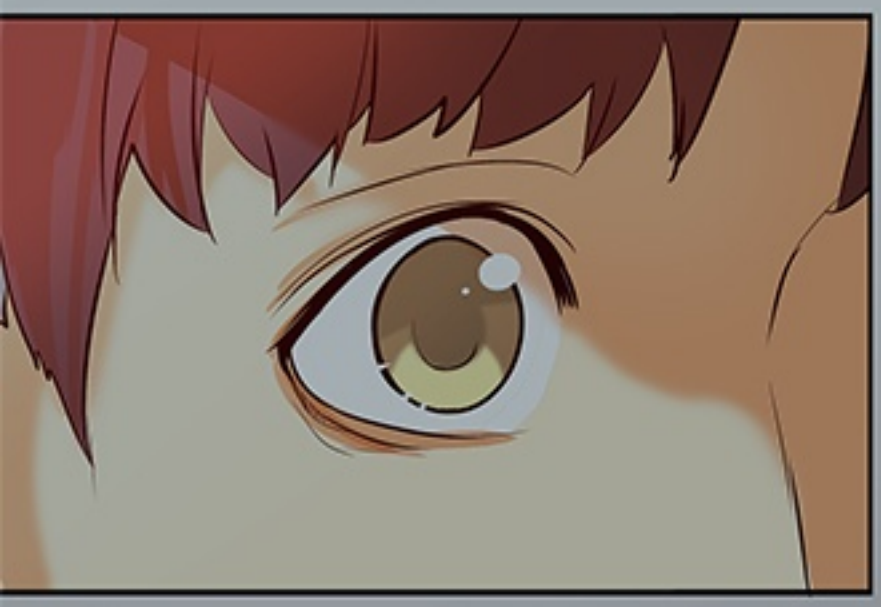

SENGAJA DIAM
KARENA TAKUT BAKAL
DIDENGER KAK ELIOS
YA..?

JADI MEMANG BENAR KAK ELIOS DENGAR OMONGANKU WAKTU ITU....

SERAM...

TAPI....

ANU, ITU...

KARENA AKU JADI KEDENGARAN NGOMONG SENDIRI SIH, WAJAR KALAU DIA NGIRA AKU

LAGI NELPON ORANG...

UHH....

T-TAPI... KARENA SUDAH JANJI NIH, YAUDAH AKU BANTU BENERAN... YA?

..JADI MOTIFNYA APA DULU NIH?

REROMANTISAN YA?

AH! ATAU KUKASIH NOMOR HAPEKU DEH

KALAU KAKAK MASIH WAS-WAS DAN PERLU NGOBROL LAGI DENGANKU...

'TAR NEGO-NEGONYA

BISA LEWAT SMS-AN AJA YA, HAHA

08X-X

AKU SUDAH TERLANJUR JANJI SAMA DIA BUAT TUTUP MULUT SOAL AKSI STALKERNYA, JADI...

LELAKI HARUS TEPATI JANJI!!

AAAA IYA.. ITU...

ITU TEMANKU DI KELAS, KAN ADA YANG DIAM-DIAM SUKA JUGA SAMA KAK ELIOS.. JADI KEMARIN TUH DIA TELEPON....

KAMU TAHU AKU TAHU KAMU

BOHONG KAN FABIAN.....

GOOOOOOO

BULU KUDUK

MAAFKAN AKU.. AKU NGGAK BISA MENEPATI JANJI... KAK ELIOS TERLALU SERAM.. HUBUNGANKU DENGAN NINA JUGA BISA DALAM BAHAYA

HUHUUU....

I-IYA...

JADI ADA CEWEK ANEH LAGI LIATIN KALIAN BERDUA MAKAN ES KRIM SAMBIL MENGGUMAM

SENDIRI.....

JADINYA AKU SAMPERIN DEH.. KARENA DUDUKNYA PAS DI BELAKANG-KU.....

GRRRRRR!

KYAAAAAA

CEWEK...

SIAPA?

SSSHAAAAA

AKU NGGAK TAHU!!!!

A-AKU KAN NGGAK KENAL!! AKU KAN CUMA ISENG..

ORANGNYA AGAK KURUS, RAMBUTNYA LURUS SEGINI, BELAH TENGAH, PAKAI KACAMATA BULET... WAJAHNYA BIASA-BIASA AJA... BUKAN TIPEKU..!!

WAAA

WAAA

K-KARENA DIA MENCURIGAKAN GITU JADINYA AKU SAMPERIN, TERUS AKU BERCANDA AJA BILANG DIA STALKER..
..EH TAHUNYA DIA BENERAN STALKER!! AKU HAMPIR AJA DISUAP BUAT TUTUP MULUT, LALU KARENA AKU INGAT NINA...
WAAA
WAAA

ELIOS, KAMU YAKIN NGGAK?
BEGINI SARAH... BIASANYA AKU LANGSUNG TAHU KALAU LAGI DIBUNTUTI SESEORANG, JADI AKU AGAK NGGAK PERCAYA SAMA CERITANYA, TAPI...
....SI FABIAN SEKARANG INI LAGI NGOMONG JUJUR...
HMMMMM...

YAA, DIA SAMA SEKALI NGGAK MAU NGOMONG, MUNGKIN KARENA TAKUT KAK ELIOS BAKALAN DENGAR? NGGAK NGERTI JUGA SIH...

MUNGKIN DIA CARI AMAN? ATAU STALKER BERPENGALAMAN?

..SEBERAPA JARAK TEMPAT DUDUKNYA DENGANKU?

EEH.. MM.. MUNGKIN 6 METER.. ATAU 7 METER..?

SEGINI...

BISIK-BISIK PUN ENGGAK MAU? KAN NGGAK BAKAL KEDENGARAN .....

ENGGAK, PADAHAL AKU JUGA UDAH NGOMONG PELAN LHO....

DIA MALAH NULIS DI KERTAS MEMO

....MASA SIH?

WAKTU DI TOKO ES KRIM KEMARIN, SELAIN DEKAT JALAN

RAYA, DI DALAM JUGA DISETEL MUSIK... BANYAK SUARA-SUARA LAIN....

ORANG BIASANYA NGGAK BAKAL TAKUT OMONGANNYA KEDENGARAN, APALAGI CUMA BISIK-BISIK....

?

NGGAK SALAH KAN AKU...?

SEJAUH INI YANG TAHU SOAL SEBERAPA RENTANG PENDENGARANKU CUMA GRIFFIN DAN SIGIT...

BAHKAN SARAH PUN....

TERUS TERUS, KAMU DAPAT NAMANYA

NGGAK?

AH YA.. AKU SUDAH NANYA, TAPI DIA NGGAK MAU NGOMONG .....

TAPI SINGKATNYA SETELAH AKU KASIH DIA NOMOR HPKU, LALU WAKTU MALAM DIA LANGSUNG NGECHAT.....

APA? GIMANA??

YAH... MALAMNYA

SEKITAR JAM 9-10 GITU...

..CUMA NEGASIN LAGI KALAU AKU HARUS TUTUP MULUT, SAMBIL NGANCEM-NGANCEM DIKIT....

LALU AKU TANYA LAGI SIAPA NAMANYA ....

TAPI ALYA KAN..

MESKI RAMBUTNYA PENDEK, TAPI BERGELOMBANG

DAN DIA NGGAK PAKAI KACAMATA....

ALYA

BENA

SISKA

MEMANG ADA CEWEK CORAT-CORET MEJA, TAPI DIA BUKAN SARAH.. RAMBUTNYA PENDEK AGAK GELOMBANG... AKU NGGAK KENAL
HEI.. TAPI JANGAN-JANGAN MEMANG ALYA! DIA KAN SATU GENG SAMA BENA! TRUS WAKTU DI KAFE DIA NYAMAR PAKAI KACAMATA...
EEEHH... AKU NGGAK TAHU...
.....

"ALYA" ITU PENYAMARAN JUGA

MAKSUDNYA?

KAMU MASIH INGAT KAN YANG AKU BILANG SOAL REKAMAN CCTV?

KALAU DIURAIKAN BEGINI:

BIMA DAN ARKA MELIHAT SI "ALYA"

MASUK KE TOILET DI KORIDOR 2C

LALU WAKTU KELUAR, JADI "SARAH"

SUPAYA MEMBERI KESAN KE BU DEWI KALAU "SARAH" YANG MENYAMAR JADI "ALYA", LALU MENCORAT-CORET MEJA
TAPI, KARENA KITA TAHU "SARAH" YANG DI REKAMAN ITU PALSU, JADI KITA BERPIKIR KALAU "ALYA" YANG SENGAJA MENYAMAR JADI "SARAH" SETELAH CORAT-CORET MEJA
SEBENTAR AKU PROSES DULU PELAN-PELAN...

LALU SI "STALKER" YANG DITEMUI FABIAN INI, YANG TERLALU HATI-HATI SAMPAI NGGAK MAU BICARA ITU, AKU YAKIN DIA NGGAK MUNGKIN MENYEBUT NAMA ASLI BAHKAN SAMPAI KELASNYA, KE ORANG ASING SEPERTI FABIAN

TAPI DIA MENYEBUT DIRINYA ALYA DARI 2F.. BUKANNYA ITU TERLALU SPESIFIK?

JADI INTINYA, "ALYA" DAN "SARAH" YANG TEREKAM DI CCTV KEMARIN, KEDUANYA PALSU!

SI STALKER INILAH YANG MEMAKAI IDENTITAS KEDUANYA!

IYAIN AJA DEH AKU PUSING...
PERANKU DI SINI UDAH KAN YA?
MAU PULANG....
RUWET BANGET.. MEMANGNYA SIAPA YANG MAU JEBAK ORANG AJA SAMPAI NYAMAR DUA KALI??
KALAU AKU SIH SAMPERIN AJA, LABRAK LANGSUNG...

MUNGKIN TEMAN SATU SEKOLAH? KARENA DIA TAHU SELUK-BELUK SEKOLAH DAN CCTV...

SIAPA YA DI SEKOLAH YANG RAMBUT PENDEK BELAH TENGAH PAKAI KACAMATA...? APA ADA..?

KALAU BENER BEGITU...

NGGAK BAKAL BISA KETEMU DONG PELAKUNYA? ANONIM BANGET...

.....

BUATKU SIH NYAMAR NGGAK NYAMAR NGGAK ADA BEDANYA...

....ASAL AKU BISA DENGAR SUARANYA SAJA

ANUUU, EHEM, AKU DI SINI UDAHAN YA? AKU BOLEH PULANG..?

OH IYA FABIAN, KAMU PUNYA NOMOR HAPENYA KAN?

SI STALKER ITU

COBA KAMU TELEPON DIA SEKARANG

SEGG

NGGAK MAU NGGAK MAU NGGAK MAU KENAPA HARUS AKU??? AKU UDAH CUKUP JADI TUMBAL.... AKU UDAH LANGGAR JANJI TUTUP MULUT DAN...

IDE BAGUS!! KAMU HARUS BUJUK DIA SAMPAI NGAKU!!

ANCEM DIA! PAKAI BENTAK!! YANG SERAM!!

WAAAA

WAAAA

WAAAA

NGGAK NGGAK, NELPON BIASA AJA...

OBROLANNYA TERSERAH, YANG PENTING DIA BALAS OMONGAN KAMU. SATU KALIMAT AJA...

KALAU BISA LEBIH, BAGUS SIH

GITU AJA? MEMANGNYA BISA KETAHUAN?

YA....

CUMA TARUHAN SIH...

O..OKE..?

ASAL DIA PERNAH NGOBROL DENGANKU, SIAPA TAHU AKU INGAT SUARANYA...

MESKI SUARA DARI TELEPON AGAK BERBEDA DARI SUARA LANGSUNG, SEMOGA DIA LENGAH DAN NGGAK PAKAI YANG

ANEH-ANEH SEPERTI PENGUBAH PITCH..

A-AKU TELEPON SEKARANG...

PIIIIIP

A-ANU KAK ALYA... AKU MAU BILANG SESUATU NIH.....

BRRRR

BRRRR

BENTAR, AKU NGGAK NGERTI MAU NGOMONG APA

ANU-
ANU-

.....

AAA-AKU MAU NNNNANYA SESUATU KE KAKAK TAPI... ERM..

....?

?

YAAA, SEBELUMNYA MAAF UDAH MENGGANGGU WAKTUNYA KAK, ANU... ITU...

BILANG AJA

KAMU SUKA AMA DIA!_

..HALO?

GAK!! AKU GAK AKAN MENGKHIANATI NINA!!!

...AKU TUTUP

TUNGGU!

KAKAK UDAH PUNYA PACAR BELUM?!

AKU SUKA--!!!

WAAAARGH!!!

HAAAA?

KAMU GROGI DARI TADI CUMA GARA-GARA MAU BILANG ITU?

PFFT!

DENGER YA BOCAH... AKU NGGAK TERTARIK SAMA KAMU, LAGIAN KAMU KEMARIN BILANG LAGI KENCAN KAN? HAHAH, DASAR PLAYBOY, NGGAK LEVEL!

BIP

TUUUT

TUUUUT

TUUUUT

MAAFKAN-AKU NINA.. DEMI KAMU JUGA..

.....

DENGER YA BOCAH... AKU NGGAK TERTARIK SAMA KAMU, LAGIAN KAMU KEMARIN BILANG LAGI KENCAN KAN? HAHAH, DASAR PLAYBOY, NGGAK LEVEL!

WAAAAA

INTONASINYA ASING.. TAPI NADA SUARANYA, RASANYA AKU TAHU....

WAAAAA

WAAAAA

WAAAAA

MANA YANG TEPAT?

WAAAAA

ELIOS..?
!!
KAMU BELUM BAYAR IURAN YA
YANG UNTUK KEGIATAN SISWA MANDIRI....

INI SI BENDAHARA OSIS ITU

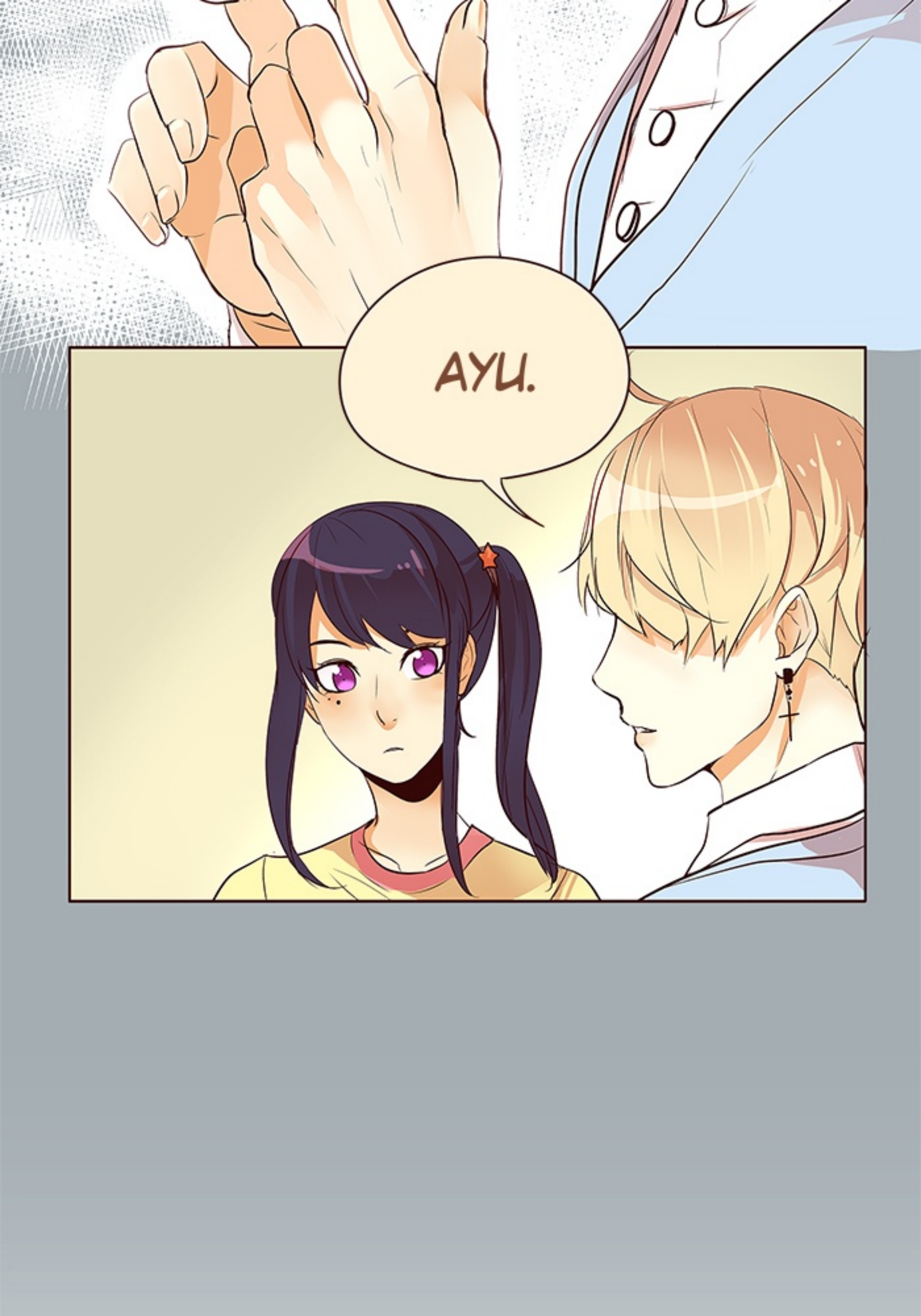
AYU.